전주신일교회 ECM Center

11/1(목)	11/8(목)	11/11(일)
12명의 성난 사람들 헨리 폰다/ 리 J 콥/ 잭 클러그먼 96분/15세이상	**아이엠 쌤** 숀 펜/ 다코타 패닝/ 미셸 파이퍼 132분/12세이상	**공동경비구역 JSA** 이영애/ 이병헌 / 송강호 110분/15세이상

| 언제 | 매주 목요일 오후 3시 및 매월 둘째, 넷째 주일오후 3시30분
| 장소 | 전주신일교회 ECM센터

11 November Cinema

Have a good day

11/18(목)
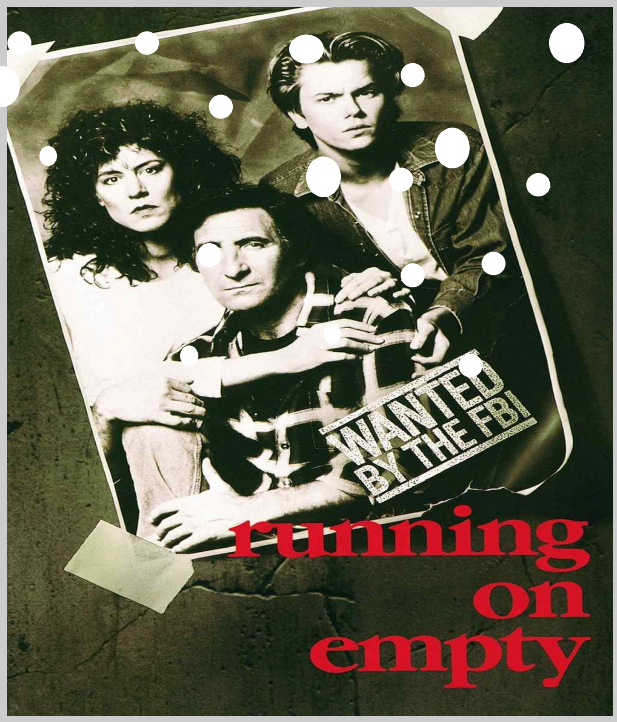
허공에의 질주 리버 피닉스/ 크리스틴 라티 115분/15세이상

11/22(목)	11/25(일)	11/29(목)
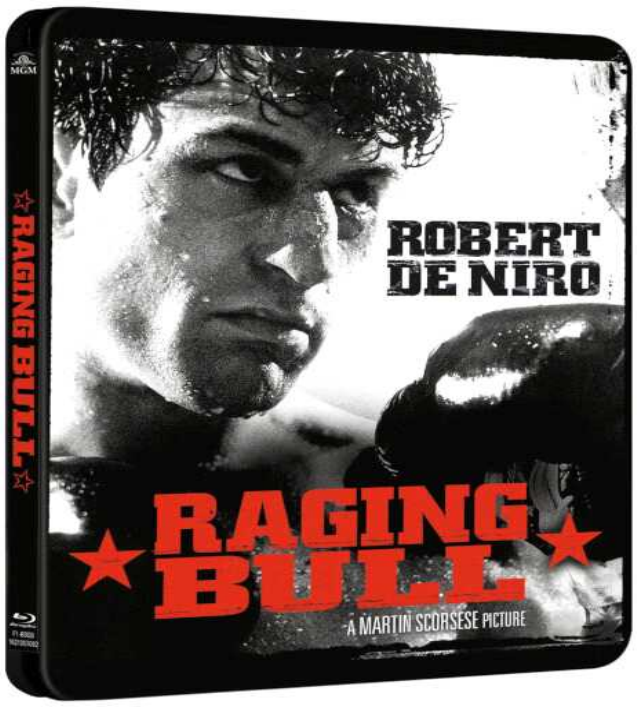	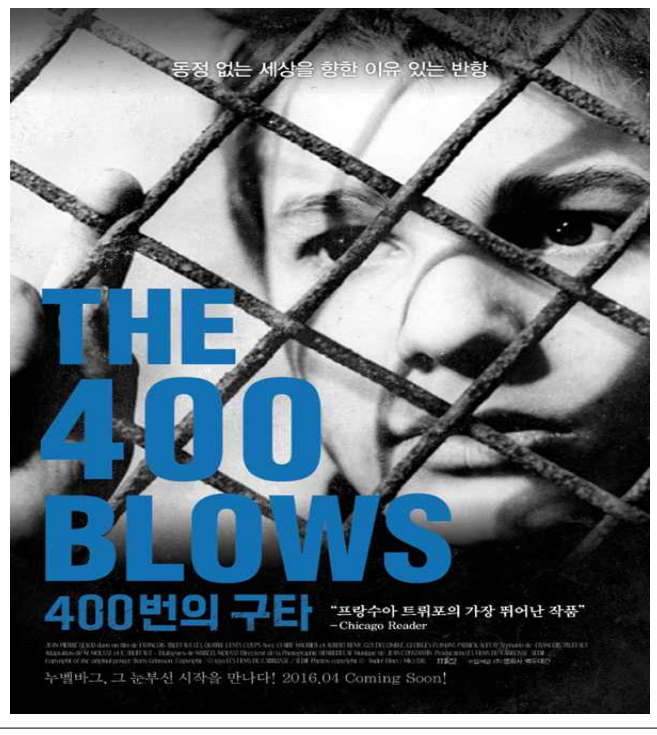	
분노의 주먹 마틴 스코세이지/ 로버트 드니로 129분/15세이상	**400번의 구타** 장피에르 레오/ 클레어 모리에트 115분/12세이상	**아홉 살 인생** 장우림/ 백여민/ 신기종 105분/전체관람가